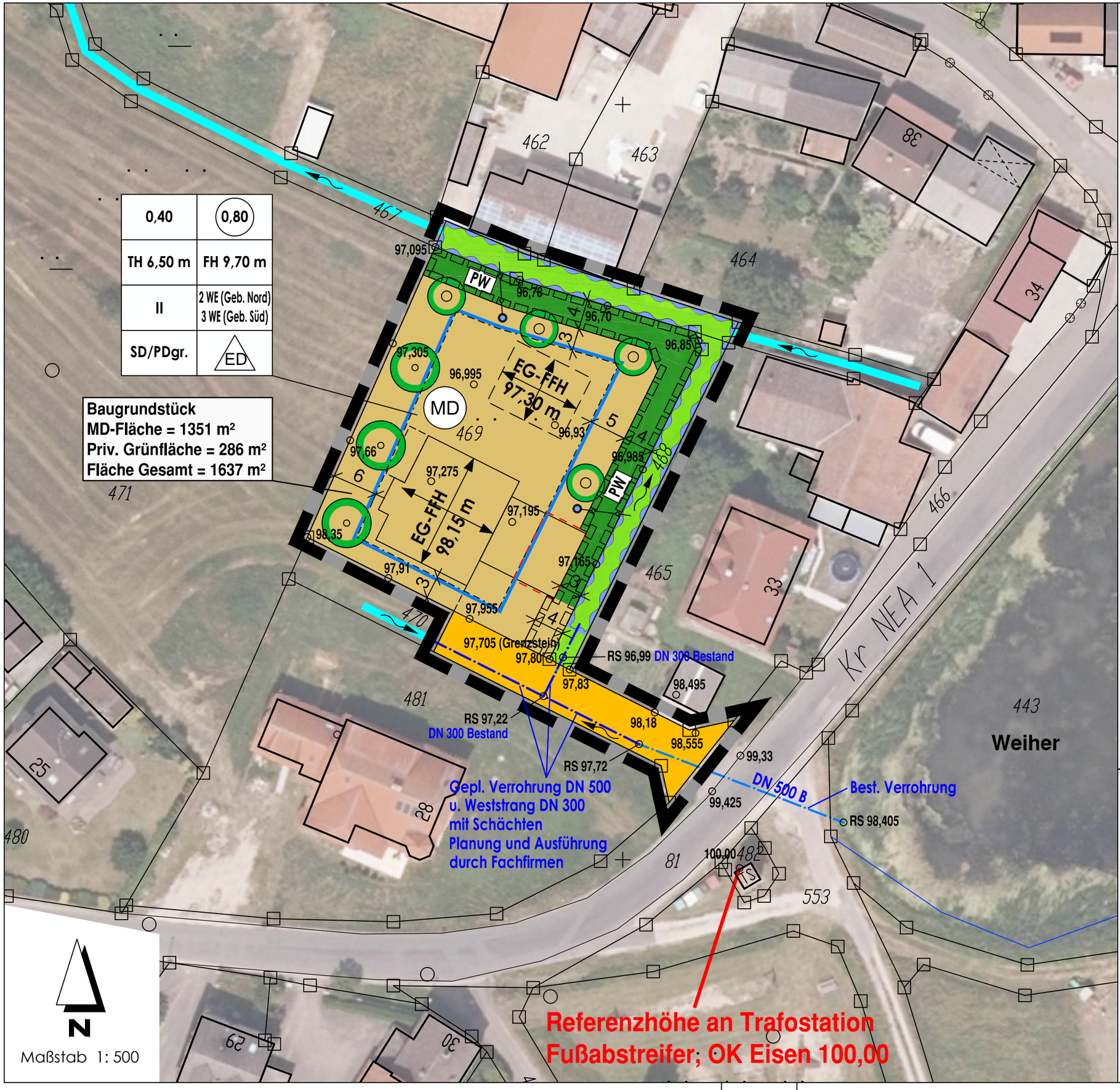

Zeichenerklärung

- MD — Dorfgebiete
- Baugrenze
- Hauptfirstrichtung
- Straßenverkehrsfläche
- Öffentliche Grünfläche
- PW — Private Grünfläche für die Pflege der öffentlichen Oberflächenwassergräben
- Oberflächenwassergraben
- Oberflächenwasserableitung mit Kontrollschacht
- Baum anpflanzen, Laubbaum mittel- bis großkronig
- Obstbaum anpflanzen
- Flächen für Nebenanlagen
- Geh- und Fahrrecht für die Pflege der öffentlichen Oberflächenwassergräben
- Geltungsbereich
- Bestehende Grundstücksgrenzen
- 469 — Flurstücksnummern
- 6 — Bemaßung
- Bestehender Graben
- Bestehender Regenwasserkanal
- Geplanter Regenwasserkanal

Satzung zur Einbeziehung einzelner Außenbereichsgrundstücke in den im Zusammenhang bebauten Ortsteil Rohensaas des Marktes Uehlfeld

EINBEZIEHUNGSSATZUNG
"ROHENSAAS DORFANGER OST"

MARKT UEHLFELD

LANDKREIS NEUSTADT A. D. AISCH - BAD WINDSHEIM

Anlage 1 Planblatt

Burghaslach, den 22.10.2020

MM
Frieder Müller-Maatsch
Landschaftsarchitekt / Stadtplaner
Marktplatz 2, 96152 Burghaslach
Tel.: 09552/920800, Fax: 920809

O:\PROJEKTE\UEHLFELD\EBS Rosenzweig Rohensaas\cad\2020-10-22_EBS Rosenzweig Rohensaas.dwg(Anlage 1 Planblatt)